

SR-250R PREMIUM

ラフター KR-25H-V7 (パワージブ) (X型アウトリガ)

【主要諸元】

| | | |
|----------------------------|---|-----------------------|
| ■クレーン部 | | |
| 名称 | 25t吊りラフテレーンクレーン | |
| 型式 | KR-25H-V7 | |
| ●クレーン性能 | | |
| 最大定格総荷重 | 9.35mブーム 25,000kg×3.5m (7本掛) | |
| | 16.4 mブーム 19,000kg×4.0m (6本掛) | |
| | 23.45mブーム 12,500kg×5.5m (4本掛) | |
| | 30.5 mブーム 7,500kg×8.0m (4本掛) | |
| | 7.9 mジブ 3,000kg×71' (1本掛) | |
| 13.0 mジブ 2,000kg×71' (1本掛) | | |
| ルースタシブ 4,000kg (1本掛) | | |
| ブーム長さ | 9.35m ~ 30.5m | |
| ジブ長さ | 7.9m ~ 13.0m | |
| 最大地上揚程 | 31.2m (ブーム) 44.8m (ジブ) | |
| 巻上ロープ速度 | 主巻 125m/min(4層目) 補巻 125m/min(4層目) | |
| フック速度 | 主 (ロープ掛数7) 17.8m/min(4層目) 補 (ロープ掛数1) 125.0m/min(4層目) | |
| 高速巻下げ ロープ速度(参考) | 主巻 163m/min(4層目) 無負荷にて参考値 補巻 | |
| ブーム起伏範囲 | 0° ~ 83° | |
| ブーム上げ時間 | 0° ~ 83° / 40sec | |
| ブーム伸長時間 | 9.35m ~ 30.5m / 93 sec | |
| 旋回速度 | 2.9min ⁻¹ | |
| 旋回後端半径 | 3,100mm | |
| ●上部旋回体の装置及び構造 | | |
| ブーム形式 | 箱型4段油圧伸縮式 (3・4段同時) | |
| ジブ形式 | 2段式 (2段自引式) 油圧無段階傾斜式 (オフセット5° ~ 60°) | |
| ブーム伸縮装置 | 油圧シリンダー(2本)及びワイヤロープ引用 | |
| ブーム起伏装置 | 油圧シリンダー直押式、圧力補償付流量調整弁付 | |
| 巻上装置 | シングルウインチ2基、油圧モータ駆動・遊星歯車減速機付(ネガティブブレーキ内蔵)、高低速切換式、圧力補償付流量調整弁付 | |
| 旋回装置 | 油圧モータ駆動・遊星歯車減速機付(ネガティブブレーキ内蔵)フリー・ロック切換式 | |
| 旋回サークル | ボールベアリング式 | |
| アウトリガ 装置 | 形式 | 全油圧X型 |
| | 張出幅 | 6,600mm(最大張出) |
| | | 6,000mm(中間張出) |
| | | 5,000mm(中間張出) |
| 3,800mm(中間張出) | | |
| ワイヤロープ | 主巻 | 難自転性ワイヤロープ φ16mm×175m |
| | 補巻 | 難自転性ワイヤロープ φ16mm×95m |
| ●油圧装置 | | |
| 油圧ポンプ | 2連可変プランジャ型、ギヤ+プランジャ型 | |
| 油圧モータ | 巻上用 アキシャルプランジャ型 旋回用 アキシャルプランジャ型 | |
| コントロールバルブ | マルチプル自動復元式(圧力補償付流量調整弁付) | |
| シリンダー | ダブルアクティング式 | |
| オイルリザーバ容量 | 500L | |
| ●安全装置 | | |
| | ACS (過負荷防止装置・音声警報装置付)、旋回自動停止装置、ブーム起伏停止装置、ブーム伸長緩停止装置、作業範囲制限装置、アウトリガ張出幅自動検出装置、ブーム自然降下防止装置、過巻防止装置、ドラムロック装置(補巻)、ドラムホールド安全装置、自動ブレーキ装置、乱巻防止装置、油圧安全弁、アウトリガロック装置、旋回ロック装置、旋回警告灯、作動油オーバーヒート警報装置、作動油フィルタ目づまり警報装置 | |
| ●標準装置 | | |
| | 除湿機能付エアコン、オイルクーラ、作業灯(ブーム、テーブル、キャブ)、ドラム回転指示装置 | |
| ●キャブ装備 | | |
| | 液封式キャブマウント、テルト/テレスコピックハンドル、フルアジャスタブル・サスペンションシート(ヘッドレスト・アームレスト付)、パワーウィンドウ(閉め忘れ防止スイッチ付)、ホット&クールボックス、間欠付フロント&ルーフワイパー(ウオッシャー付)、ランチテーブル、時計付AM/FMラジオ、シガーライター、ステップランプ、消火器、フロアマット | |
| ●オプション装置 | | |
| | ウインチ確認カメラ、テレビ放送受信装置、拡声器 ACS外部表示装置、ドアパイザ、風速計 | |

| | |
|---|--|
| ■キャリア部 | |
| ●走行性能 | |
| 最高速度 | 49km/h |
| 登坂能力 | 0.60(tanθ) |
| 最小回転半径 | 8.2m(2輪操向) |
| | 4.9m(4輪操向) |
| ●寸法・重量 | |
| 全長 | 11,290mm |
| 全幅 | 2,620mm |
| 全高 | 3,475mm |
| 軸距 | 3,650mm |
| 輪距 | 前輪 2,170mm |
| | 後輪 2,170mm |
| 乗車定員 | 1人 |
| 車両総重量 | 全重量 26,495kg |
| | 前輪重 13,180kg |
| | 後輪重 13,315kg |
| ●エンジン | |
| エンジン名称 | 三菱6M60-TLE3A (インタークーラターボ付) (平成18年ディーゼル特殊自動車排出ガス規制適合) |
| エンジン形式 | 水冷4サイクル直列6気筒 直接噴射式ディーゼルエンジン |
| 総排気量 | 7.545L |
| 最大出力 | 200kW / 2,600min ⁻¹ |
| 最大トルク | 785N・m / 1,400min ⁻¹ |
| ●下部走行体の装置及び構造 | |
| 走行駆動形式 | 2輪駆動(4×2)・4輪駆動(4×4)切換式 |
| トルクコンバータ形式 | 3要素 1段(自動ロックアップクラッチ付) |
| 変速機形式 | 全自動及び手動変速式 |
| 変速段数 | 前進4段 後退1段(H+/Low切換) |
| 車軸形式 | 前輪 全浮動式 2段減速機付 |
| | 後輪 全浮動式 2段減速機付 |
| 懸架装置 | 前輪 テーパーフスプリング式(油圧ロックシリンダー付) |
| | 後輪 テーパーフスプリング式(油圧ロックシリンダー付) |
| ブレーキ装置 | 主 2系統空気油圧複合式 4輪ディスクブレーキ |
| | 駐車 空気式・推進軸制動内圧式 |
| ステアリング装置 | 補助 排気ブレーキ(電子制御によるトルクコンロックアップ連動) 過電流リタターダ、作業用補助制動装置 |
| | 形式 全油圧式/パワーステアリング 逆ステアリング補正機構付 |
| タイヤサイズ | モード 前2輪、カウンタ、クラブ、後2輪、前後輪独立(5モード) (リヤステ自動ロック機構付) |
| | 前輪 385 / 95 R25 170E ROAD 後輪 385 / 95 R25 170E ROAD |
| 燃料タンク容量 | 300L |
| バッテリー | (12V-120Ah)×2 |
| ●安全装置 | |
| | 緊急用かじ取装置、後輪ステアリングロック装置、ミスシフト防止装置、ブレーキ液漏警報装置、作業用補助制動装置、サスペンションロック装置、オーバーラン警報装置、電動格納サイドミラー、ブーム右側ミラー(ヒータ付)、ラジエータ液面警報装置、エアフィルタ目づまり警報装置、後方確認カメラ |
| ●標準装置 | |
| | 集中給脂装置、過電流式リタターダ |
| ●オプション装置 | |
| | 左方確認カメラ |
| ●KR-25H-V7は、全装備(車検登録重量)で基本通行条件のC条件に適合しています。 | |

■運転および作業に必要な資格





注意事項

| | |
|---------|-------------|
| クレーンの運転 | 移動式クレーン運転免許 |
| 玉掛作業 | 玉掛技能講習 |
| 車両の運転 | 大型特殊自動車運転免許 |

- 走行時はフックを所定の位置に格納してください。
- 道路の走行には、道路法による通行の許可と道路運送車両法による保安基準の緩和が必要です。
- くい打機およびくい抜機等の建設機械として使用する場合は、労働安全衛生法による車両系建設機械運転技能講習が必要です。
- 本機の使用にあつたての注意事項は、取扱説明書をよく読んで正しくお使いください。
- 本カタログに記載されております性能ならびに仕様は、改良などによりお届いたします製品と異なる場合があります。また、仕様は予告なく変更することがありますのであらかじめご了承ください。

定格総荷重表

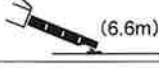
9.35m～30.5mブーム

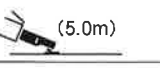
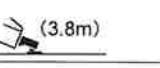
| 作業半径 (m) |  (6.6m) | | | |  (6.0m) | | | |  (5.0m) | | | |  (3.8m) | | | | | | | | | | | |
|----------|--|--------------|---------------|--------------|--|--------------|---------------|--------------|---|--------------|---------------|--------------|--|--------------|---------------|--------------|-----|--|--|--|-----|--|--|--|
| | アウトリガ最大張出(全周) | | | | アウトリガ中間張出(側方) | | | | アウトリガ中間張出(側方) | | | | アウトリガ中間張出(側方) | | | | | | | | | | | |
| | 9.35m ブーム | 16.4m ブーム | 23.45m ブーム | 30.5m ブーム | 9.35m ブーム | 16.4m ブーム | 23.45m ブーム | 30.5m ブーム | 9.35m ブーム | 16.4m ブーム | 23.45m ブーム | 30.5m ブーム | 9.35m ブーム | 16.4m ブーム | 23.45m ブーム | 30.5m ブーム | | | | | | | | |
| 2.5 | 25.00 | 19.00 | 12.50 | | 25.00 | 19.00 | 12.50 | | 25.00 | 19.00 | 12.50 | | 25.00 | 19.00 | 12.50 | | | | | | | | | |
| 3.0 | 25.00 | 19.00 | 12.50 | | 25.00 | 19.00 | 12.50 | | 25.00 | 19.00 | 12.50 | | 25.00 | 19.00 | 12.50 | | | | | | | | | |
| 3.5 | 25.00 | 19.00 | 12.50 | 7.50 | 25.00 | 19.00 | 12.50 | 7.50 | 25.00 | 19.00 | 12.50 | 7.50 | 22.95 | 19.00 | 12.50 | 7.50 | | | | | | | | |
| 4.0 | 23.00 | 19.00 | 12.50 | 7.50 | 23.00 | 19.00 | 12.50 | 7.50 | 23.00 | 19.00 | 12.50 | 7.50 | 17.10 | 16.35 | 12.50 | 7.50 | | | | | | | | |
| 4.5 | 21.20 | 18.15 | 12.50 | 7.50 | 21.20 | 18.15 | 12.50 | 7.50 | 21.20 | 18.15 | 12.50 | 7.50 | 13.45 | 13.15 | 12.50 | 7.50 | | | | | | | | |
| 5.0 | 19.40 | 17.00 | 12.50 | 7.50 | 19.40 | 17.00 | 12.50 | 7.50 | 18.50 | 17.00 | 12.50 | 7.50 | 10.95 | 10.70 | 11.10 | 7.50 | | | | | | | | |
| 5.5 | 17.80 | 16.00 | 12.50 | 7.50 | 17.80 | 16.00 | 12.50 | 7.50 | 15.10 | 14.75 | 12.50 | 7.50 | 9.15 | 8.90 | 9.70 | 7.50 | | | | | | | | |
| 6.0 | 16.30 | 15.05 | 11.75 | 7.50 | 16.30 | 15.05 | 11.75 | 7.50 | 12.65 | 12.35 | 11.75 | 7.50 | 7.80 | 7.55 | 8.30 | 7.50 | | | | | | | | |
| 6.5 | 15.10 | 14.25 | 11.00 | 7.50 | 15.10 | 14.25 | 11.00 | 7.50 | 10.80 | 10.50 | 11.00 | 7.50 | 6.75 | 6.45 | 7.20 | 7.40 | | | | | | | | |
| 7.0 | | 13.45 | 10.35 | 7.50 | | 12.85 | 10.35 | 7.50 | | 9.10 | 9.90 | 7.50 | | 5.60 | 6.30 | 6.65 | | | | | | | | |
| 7.5 | | 12.75 | 9.75 | 7.50 | | 11.15 | 9.75 | 7.50 | | 7.95 | 8.70 | 7.50 | | 4.90 | 5.60 | 5.90 | | | | | | | | |
| 8.0 | | 11.75 | 9.20 | 7.50 | | 9.80 | 9.20 | 7.50 | | 7.00 | 7.75 | 7.50 | | 4.30 | 4.95 | 5.30 | | | | | | | | |
| 9.0 | | 9.25 | 8.25 | 6.80 | | 7.80 | 8.25 | 6.80 | | 5.55 | 6.25 | 6.60 | | 3.40 | 4.00 | 4.30 | | | | | | | | |
| 10.0 | | 7.50 | 7.50 | 6.15 | | 6.35 | 7.05 | 6.15 | | 4.50 | 5.15 | 5.45 | | 2.70 | 3.25 | 3.55 | | | | | | | | |
| 11.0 | | 6.20 | 6.80 | 5.60 | | 5.25 | 5.90 | 5.60 | | 3.70 | 4.30 | 4.60 | | 2.15 | 2.70 | 2.95 | | | | | | | | |
| 12.0 | | 5.20 | 5.90 | 5.10 | | 4.40 | 5.00 | 5.10 | | 3.05 | 3.65 | 3.95 | | 1.70 | 2.25 | 2.50 | | | | | | | | |
| 13.0 | | 4.40 | 5.05 | 4.70 | | 3.70 | 4.30 | 4.60 | | 2.55 | 3.10 | 3.40 | | 1.25 | 1.85 | 2.10 | | | | | | | | |
| 13.5 | | 4.05 | 4.70 | 4.50 | | 3.40 | 4.00 | 4.30 | | 2.35 | 2.90 | 3.15 | | 1.05 | 1.70 | 1.95 | | | | | | | | |
| 14.0 | | | 4.35 | 4.35 | | | 3.75 | 4.00 | | | 2.65 | 2.95 | | | 1.55 | 1.80 | | | | | | | | |
| 15.0 | | | 3.80 | 4.05 | | | 3.25 | 3.55 | | | 2.30 | 2.55 | | | 1.25 | 1.50 | | | | | | | | |
| 16.0 | | | 3.35 | 3.60 | | | 2.85 | 3.10 | | | 2.00 | 2.25 | | | 0.95 | 1.30 | | | | | | | | |
| 17.0 | | | 2.95 | 3.20 | | | 2.50 | 2.75 | | | 1.70 | 1.95 | | | 0.70 | 1.05 | | | | | | | | |
| 18.0 | | | 2.60 | 2.85 | | | 2.20 | 2.45 | | | 1.40 | 1.70 | | | 0.50 | 0.85 | | | | | | | | |
| 19.0 | | | 2.30 | 2.55 | | | 1.90 | 2.20 | | | 1.15 | 1.50 | | | | 0.65 | | | | | | | | |
| 20.0 | | | 2.05 | 2.30 | | | 1.65 | 1.95 | | | 0.95 | 1.25 | | | | | | | | | | | | |
| 20.5 | | | 1.90 | 2.15 | | | 1.50 | 1.85 | | | 0.85 | 1.15 | | | | | | | | | | | | |
| 21.0 | | | | 2.05 | | | | 1.70 | | | | 1.05 | | | | | | | | | | | | |
| 22.0 | | | | 1.85 | | | | 1.50 | | | | 0.90 | | | | | | | | | | | | |
| 24.0 | | | | 1.50 | | | | 1.15 | | | | 0.60 | | | | | | | | | | | | |
| 26.0 | | | | 1.20 | | | | 0.85 | | | | | | | | | | | | | | | | |
| 27.9 | | | | 0.95 | | | | 0.60 | | | | | | | | | | | | | | | | |
| 危険角度 | — | | | | — | | | | — | | | | 25° | | | | 28° | | | | 45° | | | |
| 標準フック | 25tフック | | | | 25tフック | | | | 25tフック | | | | 25tフック | | | | | | | | | | | |
| フック質量 | 230kg | | | | 230kg | | | | 230kg | | | | 230kg | | | | | | | | | | | |
| 巻掛本数 | 7 | 6 | 4 | 4 | 7 | 6 | 4 | 4 | 7 | 6 | 4 | 4 | 7 | 6 | 4 | 4 | | | | | | | | |

(単位: ton)

30.5mブーム+7.9mパワージブ

| (6.6m) | | | | | | | | (6.0m) | | | | | | | | (5.0m) | | | | | | | | | | |
|------------------|-------------|-------------|-------------|-------------|-------------|-------------|-------------|---------------|------------------|-------------|-------------|-------------|-------------|-------------|-------------|---------------|-------------|------------------|-------------|-------------|-------------|-------------|-------------|-------------|-------------|-------------|
| アウトリガ最大張出(全周) | | | | | | | | アウトリガ中間張出(側方) | | | | | | | | アウトリガ中間張出(側方) | | | | | | | | | | |
| ブーム 角度 (°) | オフセット5° | | オフセット25° | | オフセット45° | | オフセット60° | | ブーム 角度 (°) | オフセット5° | | オフセット25° | | オフセット45° | | オフセット60° | | ブーム 角度 (°) | オフセット5° | | オフセット25° | | オフセット45° | | オフセット60° | |
| | 作業半径 (m) | 荷重 (ton) | 作業半径 (m) | 荷重 (ton) | 作業半径 (m) | 荷重 (ton) | 作業半径 (m) | 荷重 (ton) | | 作業半径 (m) | 荷重 (ton) | 作業半径 (m) | 荷重 (ton) | 作業半径 (m) | 荷重 (ton) | 作業半径 (m) | 荷重 (ton) | | 作業半径 (m) | 荷重 (ton) | 作業半径 (m) | 荷重 (ton) | 作業半径 (m) | 荷重 (ton) | 作業半径 (m) | 荷重 (ton) |
| 83.0 | 4.4 | 3.00 | 7.1 | 2.10 | 9.0 | 1.60 | 9.9 | 1.00 | 83.0 | 4.4 | 3.00 | 7.1 | 2.10 | 9.0 | 1.60 | 9.9 | 1.00 | 83.0 | 4.4 | 3.00 | 7.1 | 2.10 | 9.0 | 1.60 | 9.9 | 1.00 |
| 75.0 | 10.3 | 3.00 | 12.6 | 2.10 | 14.0 | 1.60 | 14.5 | 1.00 | 75.0 | 10.3 | 3.00 | 12.6 | 2.10 | 14.0 | 1.60 | 14.5 | 1.00 | 75.0 | 10.3 | 3.00 | 12.6 | 2.10 | 14.0 | 1.60 | 14.5 | 1.00 |
| 73.0 | 11.8 | 3.00 | 13.9 | 2.10 | 15.2 | 1.60 | 15.6 | 1.00 | 73.0 | 11.8 | 3.00 | 13.9 | 2.10 | 15.2 | 1.60 | 15.6 | 1.00 | 73.0 | 11.8 | 3.00 | 13.9 | 2.10 | 15.2 | 1.60 | 15.6 | 1.00 |
| 71.0 | 13.2 | 3.00 | 15.1 | 2.10 | 16.3 | 1.58 | 16.7 | 1.00 | 71.0 | 13.2 | 3.00 | 15.1 | 2.10 | 16.3 | 1.58 | 16.7 | 1.00 | 71.0 | 13.2 | 3.00 | 15.1 | 2.10 | 16.3 | 1.58 | 16.7 | 1.00 |
| 69.0 | 14.5 | 2.85 | 16.3 | 2.10 | 17.4 | 1.55 | 17.7 | 1.00 | 69.0 | 14.5 | 2.85 | 16.3 | 2.10 | 17.4 | 1.55 | 17.7 | 1.00 | 69.0 | 14.3 | 2.77 | 16.3 | 2.10 | 17.4 | 1.55 | 17.7 | 1.00 |
| 65.0 | 16.9 | 2.40 | 18.6 | 1.85 | 19.6 | 1.50 | 19.7 | 1.00 | 65.0 | 16.9 | 2.40 | 18.6 | 1.85 | 19.6 | 1.50 | 19.7 | 1.00 | 65.0 | 15.4 | 2.35 | 17.4 | 1.96 | 18.5 | 1.52 | 18.8 | 1.00 |
| 61.0 | 19.2 | 2.07 | 20.8 | 1.85 | 21.6 | 1.46 | 21.6 | 1.00 | 62.0 | 18.6 | 2.14 | 20.2 | 1.69 | 21.1 | 1.46 | 21.2 | 1.00 | 65.0 | 16.5 | 2.01 | 18.5 | 1.73 | 19.6 | 1.50 | 19.7 | 1.00 |
| 57.0 | 21.4 | 1.79 | 22.9 | 1.49 | 23.6 | 1.36 | | | 61.0 | 19.1 | 2.03 | 20.8 | 1.65 | 21.6 | 1.46 | 21.6 | 1.00 | 61.0 | 18.7 | 1.38 | 20.5 | 1.22 | 21.6 | 1.12 | 21.6 | 1.00 |
| 55.0 | 22.4 | 1.58 | 23.9 | 1.42 | 24.4 | 1.31 | | | 60.0 | 19.6 | 1.88 | 21.3 | 1.60 | 22.2 | 1.44 | | | 60.0 | 19.3 | 1.24 | 21.0 | 1.11 | 22.1 | 1.02 | | |
| 54.0 | 22.9 | 1.48 | 24.4 | 1.35 | 24.9 | 1.29 | | | 58.0 | 20.7 | 1.61 | 22.3 | 1.44 | 23.1 | 1.39 | | | 55.0 | 21.8 | 0.72 | 23.4 | 0.64 | 24.3 | 0.59 | | |
| 50.0 | 24.7 | 1.11 | 26.0 | 1.04 | 26.5 | 1.02 | | | 55.0 | 22.1 | 1.27 | 23.7 | 1.14 | 24.3 | 1.13 | | | 53.0 | 22.8 | 0.56 | 24.3 | 0.49 | 25.1 | 0.46 | | |
| 46.0 | 26.4 | 0.82 | 27.6 | 0.78 | 27.9 | 0.77 | | | 50.0 | 24.4 | 0.84 | 25.8 | 0.78 | 26.3 | 0.76 | | | 危険角度 | 51° | | 51° | | 51° | | 59° | |
| 45.0 | 26.8 | 0.76 | 28.0 | 0.71 | | | | | 46.0 | 26.2 | 0.57 | 27.3 | 0.53 | 27.9 | 0.50 | | | 標準フック | 4tフック | | | | | | | |
| 40.0 | 28.8 | 0.48 | 29.7 | 0.46 | | | | | 45.0 | 26.6 | 0.51 | 27.7 | 0.48 | | | | | フック質量 | 60kg | | | | | | | |
| 危険角度 | 38° | | 38° | | 44° | | 59° | | 危険角度 | 43° | | 43° | | 44° | | 59° | | 巻掛本数 | 1 | | | | | | | |
| 標準フック | 4tフック | | | | | | | | 標準フック | 4tフック | | | | | | | | | | | | | | | | |
| フック質量 | 60kg | | | | | | | | フック質量 | 60kg | | | | | | | | | | | | | | | | |
| 巻掛本数 | 1 | | | | | | | | 巻掛本数 | 1 | | | | | | | | | | | | | | | | |

30.5mブーム+7.9mパワージブ

| (3.8m) | | | | | | | | |
|------------------|-------------|-------------|-------------|-------------|-------------|-------------|-------------|-------------|
| アウトリガ中間張出(側方) | | | | | | | | |
| ブーム 角度 (°) | オフセット5° | | オフセット25° | | オフセット45° | | オフセット60° | |
| | 作業半径 (m) | 荷重 (ton) | 作業半径 (m) | 荷重 (ton) | 作業半径 (m) | 荷重 (ton) | 作業半径 (m) | 荷重 (ton) |
| 83.0 | 4.4 | 3.00 | 7.1 | 2.10 | 9.0 | 1.60 | 9.9 | 1.00 |
| 75.0 | 10.3 | 3.00 | 12.6 | 2.10 | 14.0 | 1.60 | 14.5 | 1.00 |
| 74.0 | 11.0 | 2.92 | 13.2 | 2.10 | 14.6 | 1.60 | 15.1 | 1.00 |
| 71.0 | 12.8 | 2.14 | 15.0 | 1.74 | 16.3 | 1.58 | 16.7 | 1.00 |
| 67.0 | 15.0 | 1.41 | 17.1 | 1.15 | 18.4 | 1.07 | 18.8 | 1.00 |
| 65.0 | 16.2 | 1.08 | 18.1 | 0.91 | 19.4 | 0.83 | 19.7 | 0.78 |
| 62.0 | 17.8 | 0.68 | 19.6 | 0.56 | 20.8 | 0.53 | 21.0 | 0.49 |
| 危険角度 | 60° | | 60° | | 60° | | 60° | |
| 標準フック | 4tフック | | | | | | | |
| フック質量 | 60kg | | | | | | | |
| 巻掛本数 | 1 | | | | | | | |

511-74602000

30.5mブーム+13.0mパワージブ

| (6.6m) | | | | | | | | (6.0m) | | | | | | | | | | | | | | | | | |
|------------------|-------------|-------------|-------------|-------------|-------------|-------------|-------------|---------------|------------------|-------------|-------------|-------------|-------------|-------------|-------------|-------------|-------------|--|--|--|--|--|--|--|--|
| アウトリガ最大張出(全周) | | | | | | | | アウトリガ中間張出(側方) | | | | | | | | | | | | | | | | | |
| ブーム 角度 (°) | オフセット5° | | オフセット25° | | オフセット45° | | オフセット60° | | ブーム 角度 (°) | オフセット5° | | オフセット25° | | オフセット45° | | オフセット60° | | | | | | | | | |
| | 作業半径 (m) | 荷重 (ton) | 作業半径 (m) | 荷重 (ton) | 作業半径 (m) | 荷重 (ton) | 作業半径 (m) | 荷重 (ton) | | 作業半径 (m) | 荷重 (ton) | 作業半径 (m) | 荷重 (ton) | 作業半径 (m) | 荷重 (ton) | 作業半径 (m) | 荷重 (ton) | | | | | | | | |
| 83.0 | 5.5 | 2.00 | 9.9 | 1.25 | 13.2 | 0.85 | 14.7 | 0.50 | 83.0 | 5.5 | 2.00 | 9.9 | 1.25 | 13.2 | 0.85 | 14.7 | 0.50 | | | | | | | | |
| 77.0 | 10.6 | 2.00 | 14.5 | 1.25 | 17.2 | 0.85 | 18.3 | 0.50 | 77.0 | 10.6 | 2.00 | 14.5 | 1.25 | 17.2 | 0.85 | 18.3 | 0.50 | | | | | | | | |
| 73.0 | 13.8 | 2.00 | 17.4 | 1.17 | 19.8 | 0.85 | 20.6 | 0.50 | 73.0 | 13.8 | 2.00 | 17.4 | 1.17 | 19.8 | 0.85 | 20.6 | 0.50 | | | | | | | | |
| 71.0 | 15.4 | 2.00 | 18.7 | 1.12 | 21.1 | 0.83 | 21.7 | 0.50 | 71.0 | 15.4 | 2.00 | 18.7 | 1.12 | 21.1 | 0.83 | 21.7 | 0.50 | | | | | | | | |
| 65.0 | 19.5 | 1.60 | 22.6 | 1.01 | 24.5 | 0.80 | 24.6 | 0.50 | 65.0 | 19.5 | 1.60 | 22.6 | 1.01 | 24.5 | 0.80 | 24.6 | 0.50 | | | | | | | | |
| 61.0 | 22.2 | 1.41 | 25.0 | 0.94 | 26.7 | 0.78 | 26.5 | 0.50 | 61.0 | 22.2 | 1.41 | 25.0 | 0.94 | 26.7 | 0.78 | 26.5 | 0.50 | | | | | | | | |
| 60.0 | 22.9 | 1.37 | 25.6 | 0.93 | 27.2 | 0.77 | | | 60.0 | 22.9 | 1.37 | 25.6 | 0.93 | 27.2 | 0.77 | | | | | | | | | | |
| 54.0 | 26.5 | 1.16 | 28.9 | 0.88 | 30.0 | 0.76 | | | 59.0 | 23.6 | 1.34 | 26.2 | 0.92 | 27.7 | 0.77 | | | | | | | | | | |
| 52.0 | 27.6 | 1.01 | 30.0 | 0.85 | 30.8 | 0.76 | | | 56.0 | 25.3 | 1.06 | 27.8 | 0.89 | 29.1 | 0.76 | | | | | | | | | | |
| 51.0 | 28.1 | 0.94 | 30.5 | 0.82 | 31.2 | 0.75 | | | 55.0 | 25.8 | 0.98 | 28.3 | 0.86 | 29.5 | 0.76 | | | | | | | | | | |
| 46.0 | 30.6 | 0.62 | 32.6 | 0.58 | 33.1 | 0.57 | | | 50.0 | 28.4 | 0.63 | 30.7 | 0.56 | 31.4 | 0.54 | | | | | | | | | | |
| 45.0 | 31.1 | 0.57 | 33.0 | 0.53 | | | | | 48.0 | 29.4 | 0.51 | 31.6 | 0.45 | 32.2 | 0.45 | | | | | | | | | | |
| 43.0 | 31.9 | 0.48 | 33.7 | 0.44 | | | | | 危険角度 | 46° | | 46° | | 46° | | 59° | | | | | | | | | |
| 危険角度 | 41° | | 41° | | 44° | | 59° | | 標準フック | 4tフック | | | | | | | | | | | | | | | |
| 標準フック | 4tフック | | | | | | | | 標準フック | 4tフック | | | | | | | | | | | | | | | |
| フック質量 | 60kg | | | | | | | | フック質量 | 60kg | | | | | | | | | | | | | | | |
| 巻掛本数 | 1 | | | | | | | | 巻掛本数 | 1 | | | | | | | | | | | | | | | |

30.5mブーム+13.0mパワージブ

| (5.0m) | | | | | | | | (3.8m) | | | | | | | | | | | | | | | | | |
|------------------|-------------|-------------|-------------|-------------|-------------|-------------|-------------|---------------|------------------|-------------|-------------|-------------|-------------|-------------|-------------|-------------|-------------|--|--|--|--|--|--|--|--|
| アウトリガ中間張出(側方) | | | | | | | | アウトリガ中間張出(側方) | | | | | | | | | | | | | | | | | |
| ブーム 角度 (°) | オフセット5° | | オフセット25° | | オフセット45° | | オフセット60° | | ブーム 角度 (°) | オフセット5° | | オフセット25° | | オフセット45° | | オフセット60° | | | | | | | | | |
| | 作業半径 (m) | 荷重 (ton) | 作業半径 (m) | 荷重 (ton) | 作業半径 (m) | 荷重 (ton) | 作業半径 (m) | 荷重 (ton) | | 作業半径 (m) | 荷重 (ton) | 作業半径 (m) | 荷重 (ton) | 作業半径 (m) | 荷重 (ton) | 作業半径 (m) | 荷重 (ton) | | | | | | | | |
| 83.0 | 5.5 | 2.00 | 9.9 | 1.25 | 13.2 | 0.85 | 14.7 | 0.50 | 83.0 | 5.5 | 2.00 | 9.9 | 1.25 | 13.2 | 0.85 | 14.7 | 0.50 | | | | | | | | |
| 77.0 | 10.6 | 2.00 | 14.5 | 1.25 | 17.2 | 0.85 | 18.3 | 0.50 | 77.0 | 10.6 | 2.00 | 14.5 | 1.25 | 17.2 | 0.85 | 18.3 | 0.50 | | | | | | | | |
| 73.0 | 13.8 | 2.00 | 17.4 | 1.17 | 19.8 | 0.85 | 20.6 | 0.50 | 73.0 | 13.8 | 2.00 | 17.4 | 1.17 | 19.8 | 0.85 | 20.6 | 0.50 | | | | | | | | |
| 71.0 | 15.4 | 2.00 | 18.7 | 1.12 | 21.1 | 0.83 | 21.7 | 0.50 | 70.0 | 15.8 | 1.54 | 19.4 | 1.10 | 21.7 | 0.83 | 22.2 | 0.50 | | | | | | | | |
| 66.0 | 18.9 | 1.66 | 22.0 | 1.02 | 24.0 | 0.80 | 24.1 | 0.50 | 69.0 | 16.4 | 1.39 | 20.0 | 1.05 | 22.2 | 0.82 | 22.7 | 0.50 | | | | | | | | |
| 62.0 | 21.3 | 1.18 | 24.5 | 0.96 | 26.0 | 0.78 | 26.0 | 0.50 | 65.0 | 18.9 | 0.84 | 22.4 | 0.63 | 24.3 | 0.54 | 24.6 | 0.50 | | | | | | | | |
| 61.0 | 22.0 | 1.05 | 24.9 | 0.88 | 26.7 | 0.78 | 26.5 | 0.50 | 64.0 | 19.5 | 0.73 | 22.9 | 0.55 | 24.8 | 0.47 | 25.1 | 0.47 | | | | | | | | |
| 60.0 | 22.6 | 0.95 | 25.5 | 0.80 | 27.1 | 0.72 | | | 危険角度 | 62° | | 62° | | 62° | | 62° | | | | | | | | | |
| 55.0 | 25.2 | 0.55 | 28.1 | 0.44 | 29.2 | 0.41 | | | 標準フック | 4tフック | | | | | | | | | | | | | | | |
| 危険角度 | 53° | | 53° | | 53° | | 59° | | フック質量 | 60kg | | | | | | | | | | | | | | | |
| 標準フック | 4tフック | | | | | | | | 標準フック | 4tフック | | | | | | | | | | | | | | | |
| フック質量 | 60kg | | | | | | | | フック質量 | 60kg | | | | | | | | | | | | | | | |
| 巻掛本数 | 1 | | | | | | | | 巻掛本数 | 1 | | | | | | | | | | | | | | | |

511-74603000

■アウトリガ不使用時

(単位:ton)

| 作業半径 (m) |  定置つり | | | | | |  走行つり(2km/h未満) | | | | | | 作業半径 (m) |
|-------------|--|------|----------|------|-----------|------|---|------|----------|------|-----------|------|-------------|
| | 9.35mブーム | | 16.4mブーム | | 23.45mブーム | | 9.35mブーム | | 16.4mブーム | | 23.45mブーム | | |
| | 前方 | 全周 | 前方 | 全周 | 前方 | 全周 | 前方 | 全周 | 前方 | 全周 | 前方 | 全周 | |
| 3.0 | 13.50 | 8.10 | 9.00 | 7.30 | | | 10.00 | 6.10 | 6.60 | 5.10 | | | 3.0 |
| 3.5 | 12.00 | 6.80 | 9.00 | 6.70 | 6.50 | 4.50 | 8.95 | 5.10 | 6.60 | 4.90 | 5.50 | 3.20 | 3.5 |
| 4.0 | 10.75 | 5.80 | 9.00 | 5.65 | 6.50 | 4.50 | 8.00 | 4.30 | 6.60 | 4.10 | 5.50 | 3.20 | 4.0 |
| 4.5 | 9.65 | 5.00 | 9.00 | 4.75 | 6.50 | 4.50 | 7.10 | 3.65 | 6.60 | 3.45 | 5.50 | 3.20 | 4.5 |
| 5.0 | 8.70 | 4.30 | 8.20 | 4.00 | 6.50 | 4.30 | 6.40 | 3.15 | 6.00 | 2.95 | 5.50 | 3.20 | 5.0 |
| 5.5 | 7.80 | 3.60 | 7.40 | 3.30 | 6.05 | 3.70 | 5.75 | 2.70 | 5.40 | 2.50 | 5.15 | 3.00 | 5.5 |
| 6.0 | 7.00 | 3.00 | 6.60 | 2.80 | 5.65 | 3.20 | 5.20 | 2.30 | 5.00 | 2.10 | 4.80 | 2.60 | 6.0 |
| 6.5 | 6.25 | 2.50 | 5.90 | 2.35 | 5.25 | 2.75 | 4.70 | 2.00 | 4.45 | 1.80 | 4.45 | 2.25 | 6.5 |
| 7.0 | | | 5.20 | 1.95 | 4.85 | 2.40 | | | 3.90 | 1.50 | 4.15 | 1.95 | 7.0 |
| 8.0 | | | 4.00 | 1.30 | 4.10 | 1.80 | | | 3.00 | 0.90 | 3.45 | 1.45 | 8.0 |
| 9.0 | | | 3.15 | 0.75 | 3.50 | 1.40 | | | 2.40 | 0.45 | 2.80 | 1.05 | 9.0 |
| 10.0 | | | 2.50 | | 3.00 | 1.00 | | | 1.80 | | 2.30 | 0.70 | 10.0 |
| 11.0 | | | 2.00 | | 2.50 | 0.65 | | | 1.30 | | 1.90 | | 11.0 |
| 12.0 | | | 1.60 | | 2.10 | | | | 1.00 | | 1.55 | | 12.0 |
| 13.0 | | | 1.25 | | 1.75 | | | | 0.75 | | 1.25 | | 13.0 |
| 14.0 | | | | | 1.45 | | | | | | 1.00 | | 14.0 |
| 15.0 | | | | | 1.20 | | | | | | 0.75 | | 15.0 |
| 16.0 | | | | | 0.95 | | | | | | 0.55 | | 16.0 |
| 17.0 | | | | | 0.75 | | | | | | | | 17.0 |
| 18.0 | | | | | 0.55 | | | | | | | | 18.0 |
| 危険角度 | — | — | — | 45° | 29° | 56° | — | — | — | 47° | 38° | 58° | 危険角度 |
| 標準フック | 25tフック | | | | | | 25tフック | | | | | | 標準フック |
| フック質量 | 230kg | | | | | | 230kg | | | | | | フック質量 |
| 巻掛本数 | 4 | | | | | | 4 | | | | | | 巻掛本数 |

定格総荷重表注意事項

●アウトリガ使用時

1. 定格総荷重表は水平堅土上において機体を水平に設置した状態での保証できる最大荷重を示しており、ブーム作業時は主フックとつり具、ジブ作業時は補フックとつり具の質量を含んだ値です。
【25tフック:(質量230kg)、4tフック:(質量60kg)】
[]部分は機械の強度によって、他は機体の安定度によって定められています。
2. 作業半径はブーム、ジブのたわみを含んだ実際の値にもとづいていますので、必ず作業半径を基準として作業を行ってください。
3. ジブの作業半径は30.5mブームにジブを装着して作業を行う場合の値です。その他のブーム長さでのジブ作業はブーム角度だけを基準として行ってください。
4. アウトリガ張出状態によって側方領域でのつり上性能は異なります。従って各々の張出状態における定格総荷重表で作業を行ってください。また、前方、後方領域でのつり上性能はアウトリガ最大張出の定格総荷重表でそれぞれ作業を行ってください。



| アウトリガ張出状態 領域 α' | 中間張出 (6.0m) | 中間張出 (5.0m) | 中間張出 (3.8m) |
|---------------------------|-------------|-------------|-------------|
| | 35 | 30 | 20 |

5. ルースタシブの定格総荷重は、ブームの定格総荷重よりブームに取付けられているフックその他のつり具の質量を差引いた値とし、かつ限度を4,000kgとします。
【ルースタシブ使用フック:4tフック(質量60kg)巻掛本数1】
6. ブーム長さ、ブーム角度、作業半径、およびジブ角度が規定の値をこえる場合にはその規定の値と、次の規定の値の定格総荷重のうち小さい方の定格総荷重を目安として作業を行ってください。
7. ジブを装着したままでブーム作業を行う場合の定格総荷重は、ブームの定格総荷重よりフックその他のつり具等の他に2,400kgを差引いた値とし、かつ上限を14tとします。なおジブを装着したままでのルースタシブ作業は行わないでください。
8. 各々の作業状態におけるブーム危険角度は表のとおりです。ブームを危険角度以下にしますと無負荷でも転倒しますので充分注意してください。
9. 各ブーム長さに対する標準フック巻掛本数は表のとおりです。ただし標準巻掛本数以外の掛数で使用する場合は、ワイヤロープ1本当たり37.2kN(3.8tf)を限度としてください。
10. 高速巻下作業は、フックのみを降下するときを使用してください。また急激なレバー操作はさけてください。
11. クレーン作業は風速10m/secまで可能ですが、比較的弱い風の場合でも受風面積の大きい荷重を取扱う場合は特別な注意を払ってください。
12. 定格総荷重をこえる作業を行った場合、および正しい使い方を行わなかった場合は転倒または破損します。この場合本機の保証はいたしません。

●アウトリガ不使用時

1. 定格総荷重表は水平堅土上においてタイヤの空気圧が規定圧で、かつサスペンションシリンダを最縮小にした場合に本機の保証できる最大荷重を示しており、主フックとつり具の質量を含んだ値です。
[]部分は機械の強度によって、他は機体の安定度によって定められています。
【タイヤ規定空気圧:900kPa[9.0kgf/cm²]】
2. 作業半径はブームのたわみを含んだ実際の値にもとづいていますので、必ず作業半径を基準として作業を行ってください。
3. 前方性能と全周性能とは定格総荷重が異なります。前方領域から側方領域へ旋回する場合には過荷重になるおそれがありますので充分注意してください。

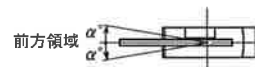

| クレーン作業 領域 α' | 定置つり | 走行つり |
|------------------------|------|------|
| | 1 | 1 |

4. ルースタシブの定格総荷重は、ブームの定格総荷重よりブームに取付けられているフックその他のつり具の質量を差引いた値とし、かつ限度を4,000kgとします。
【ルースタシブ使用フック:4tフック(質量60kg)巻掛本数1】
5. ブーム長さ23.45mをこえるブーム作業、およびジブ作業は行わないでください。
6. 定置つり作業はパーキングブレーキを効かせ、同時にブレーキロックを掛けた状態で行ってください。
7. 走行つりはハイ・ロー切換スイッチを“ON”(ローレンジ)、シフトレバーを1速にして行ってください。
8. 走行つりは荷が振れないように地面近くに保持し、2km/h未満にて行ってください。特にコーナリング、急発進、急制動に注意してください。
9. 走行つり中にはクレーン作業は行わないでください。また旋回ブレーキを必ず掛けてください。
10. ブーム長さおよび作業半径が規定の値をこえる場合にはその規定の値と、次の規定の値の定格総荷重のうち小さい方の定格総荷重を目安として作業を行ってください。
11. 各々の作業状態における危険角度は表のとおりです。ブームを危険角度以下にしますと無負荷でも転倒しますので充分注意してください。
12. 各ブーム長さに対する標準フック巻掛本数は表のとおりです。ただし標準巻掛本数以外の掛数で使用する場合は、ワイヤロープ1本当たり37.2kN(3.8tf)を限度としてください。
13. 高速巻下作業は、フックのみを降下するときを使用してください。また急激なレバー操作はさけてください。
14. クレーン作業は風速10m/secまで可能ですが、比較的弱い風の場合でも受風面積の大きい荷重を取扱う場合は特別な注意を払ってください。
15. 定格総荷重をこえる作業を行った場合、および正しい使い方を行わなかった場合は転倒または破損します。この場合本機の保証はいたしません。

作業半径揚程図

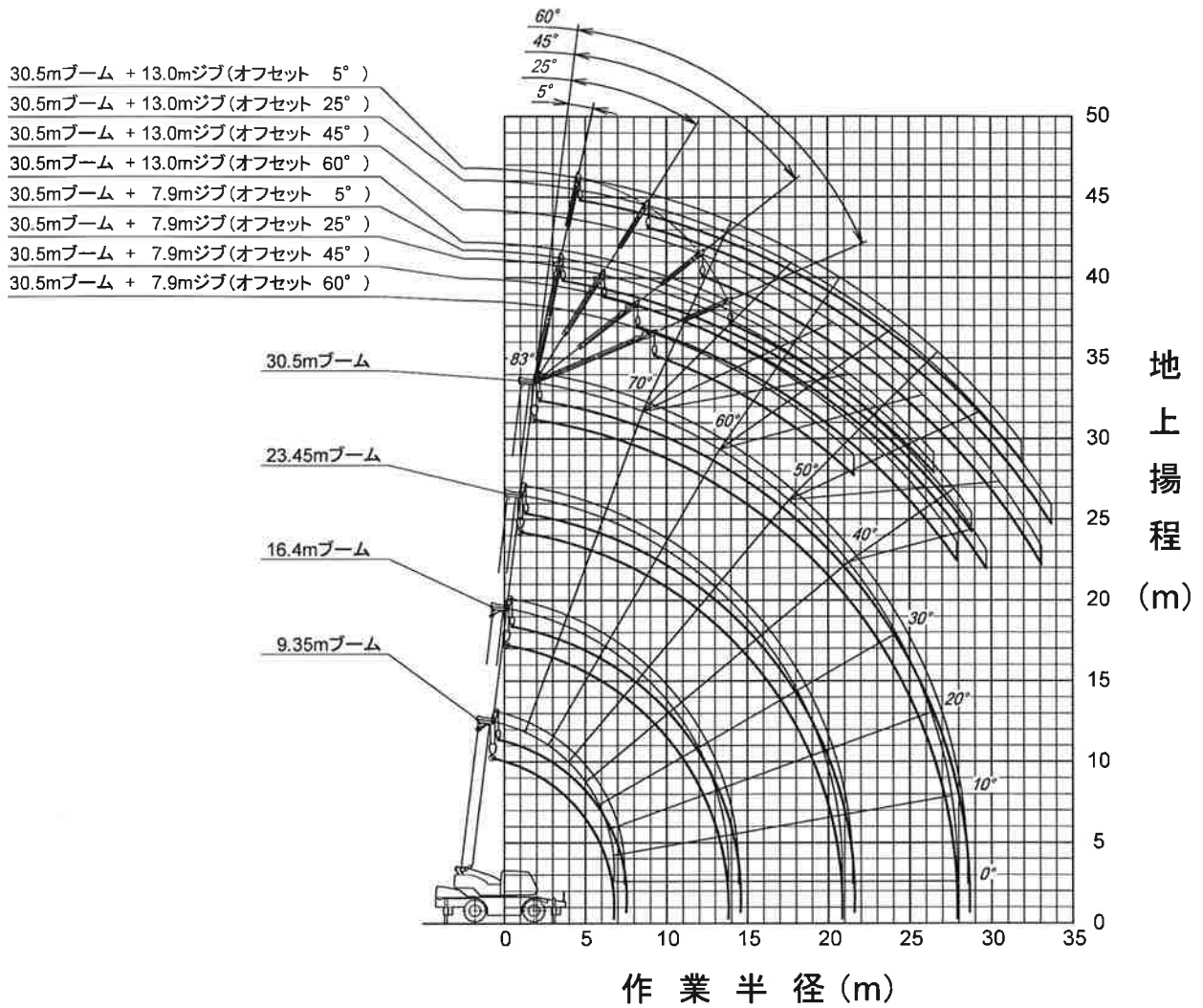

(注意)

- 1) 本図はブーム、ジブのたわみを含んでいません。
- 2) 本図はアウトリガ最大張出(全周)のものです。

■最小直角通路幅

●2輪ステアリングで右折する場合

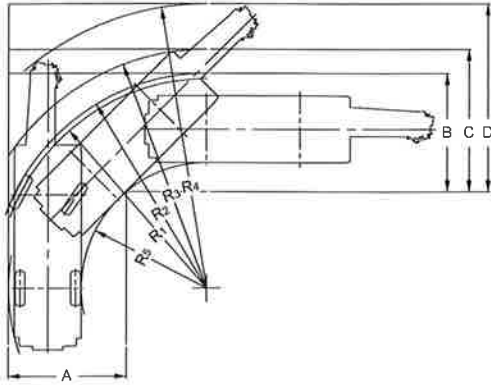

- ・ $R_1=8.20\text{m}$
(最小回転半径)
- ・ $R_2=8.40\text{m}$
(最外輪端回転半径)
- ・ $R_3=9.35\text{m}$
(車体回転半径)
- ・ $R_4=11.10\text{m}$
(ブーム先端回転半径)
- ・ $R_5=4.92\text{m}$
(車体内側回転半径)
- ・ $A=4.63\text{m}$ (入口通路幅)
- ・ $B=4.63\text{m}$ (車輪出口通路幅)
- ・ $C=5.57\text{m}$ (車体出口通路幅)
- ・ $D=7.35\text{m}$ (ブーム先端出口通路幅)

●4輪ステアリングで右折する場合(構内移動)

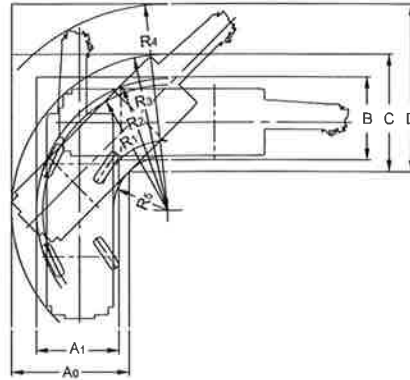

- ・ $R_1=4.90\text{m}$
(最小回転半径)
- ・ $R_2=5.10\text{m}$
(最外輪端回転半径)
- ・ $R_3=6.10\text{m}$
(車体回転半径)
- ・ $R_4=8.07\text{m}$
(ブーム先端回転半径)
- ・ $R_5=2.10\text{m}$
(車体内側回転半径)
- ・ $A_0=4.60\text{m}$ (車体入口通路幅)
- ・ $A_1=3.25\text{m}$ (車輪入口通路幅)
- ・ $B=3.25\text{m}$ (車輪出口通路幅)
- ・ $C=4.60\text{m}$ (車体出口通路幅)
- ・ $D=6.56\text{m}$ (ブーム先端出口通路幅)

(注) 上記の数値は計算値です。

■全体図

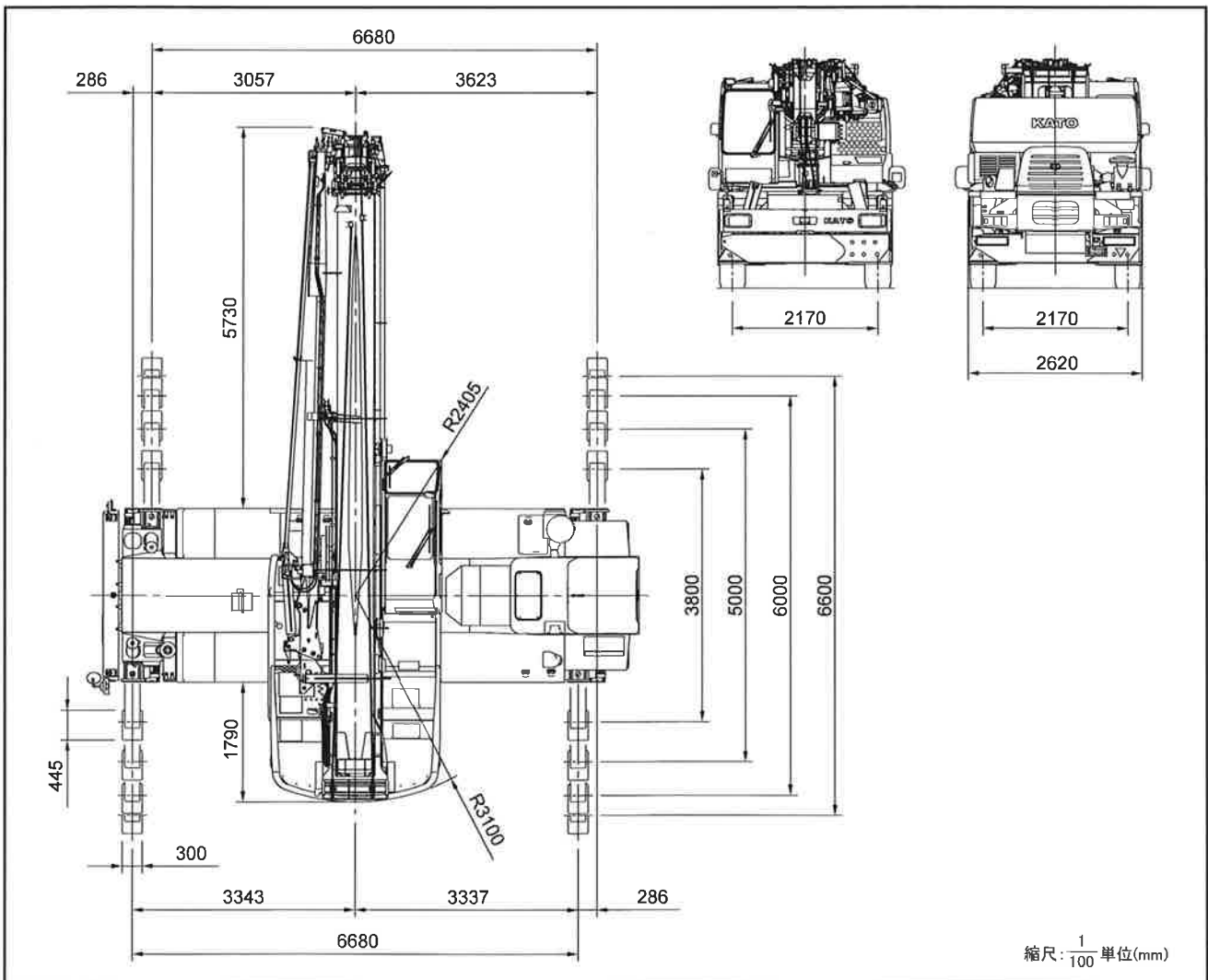

■全体図

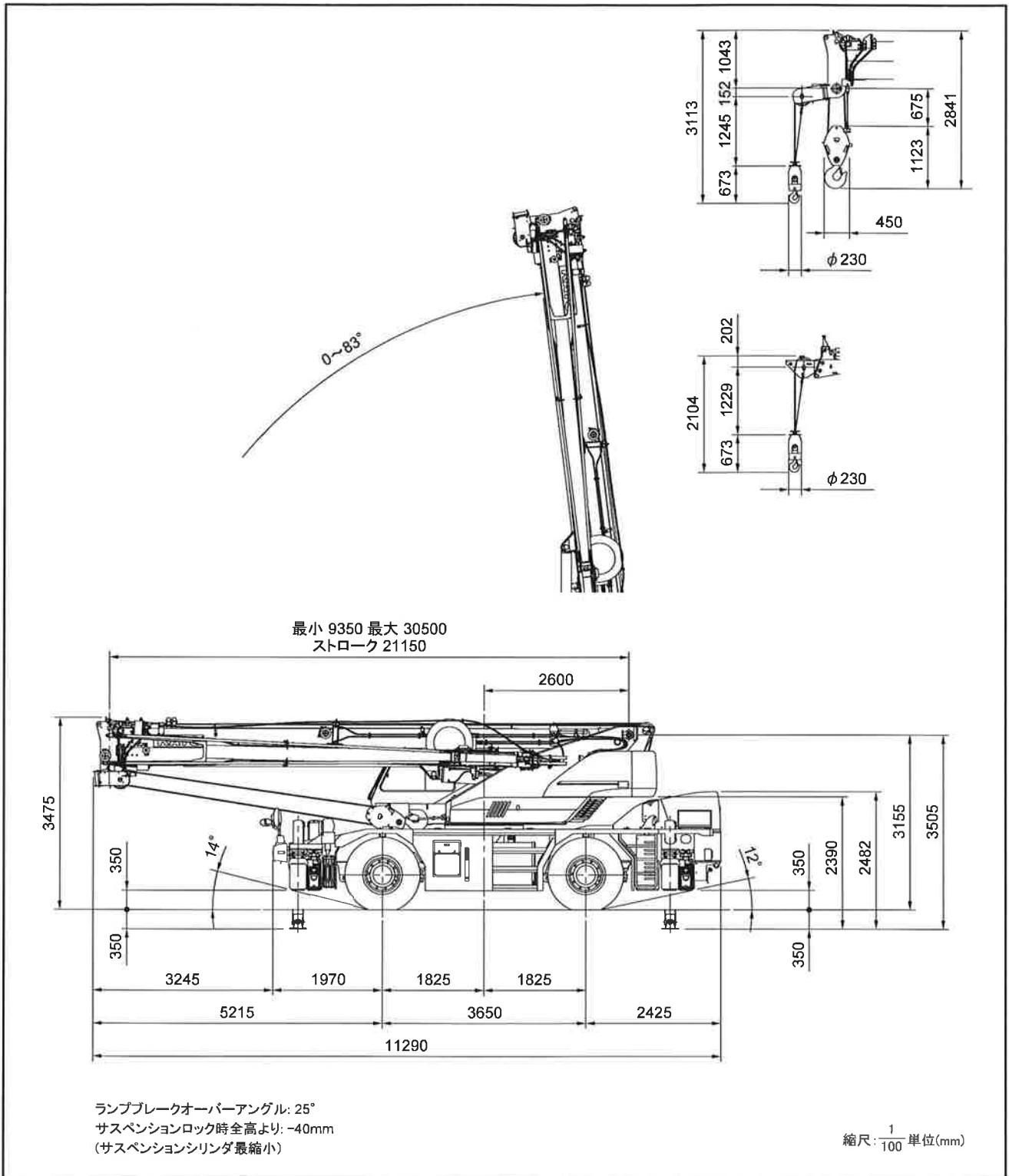

※本カタログに記載されております性能ならびに仕様は、改良などによりお届けいたします製品と異なる場合がありますので、あらかじめご了承ください。

お問い合わせは…

KATO 株式会社 **加藤製作所**

本社 / ☎140-0011 東京都品川区東大井1丁目9番37号
☎03(3458)1111番(大代表)
ホームページアドレス <http://www.kato-works.co.jp>

C02381
6.2007-2000(TI)1



品質保証の国際規格「ISO 9001」の認証を取得しています。